Organigramm

Stand August 2025

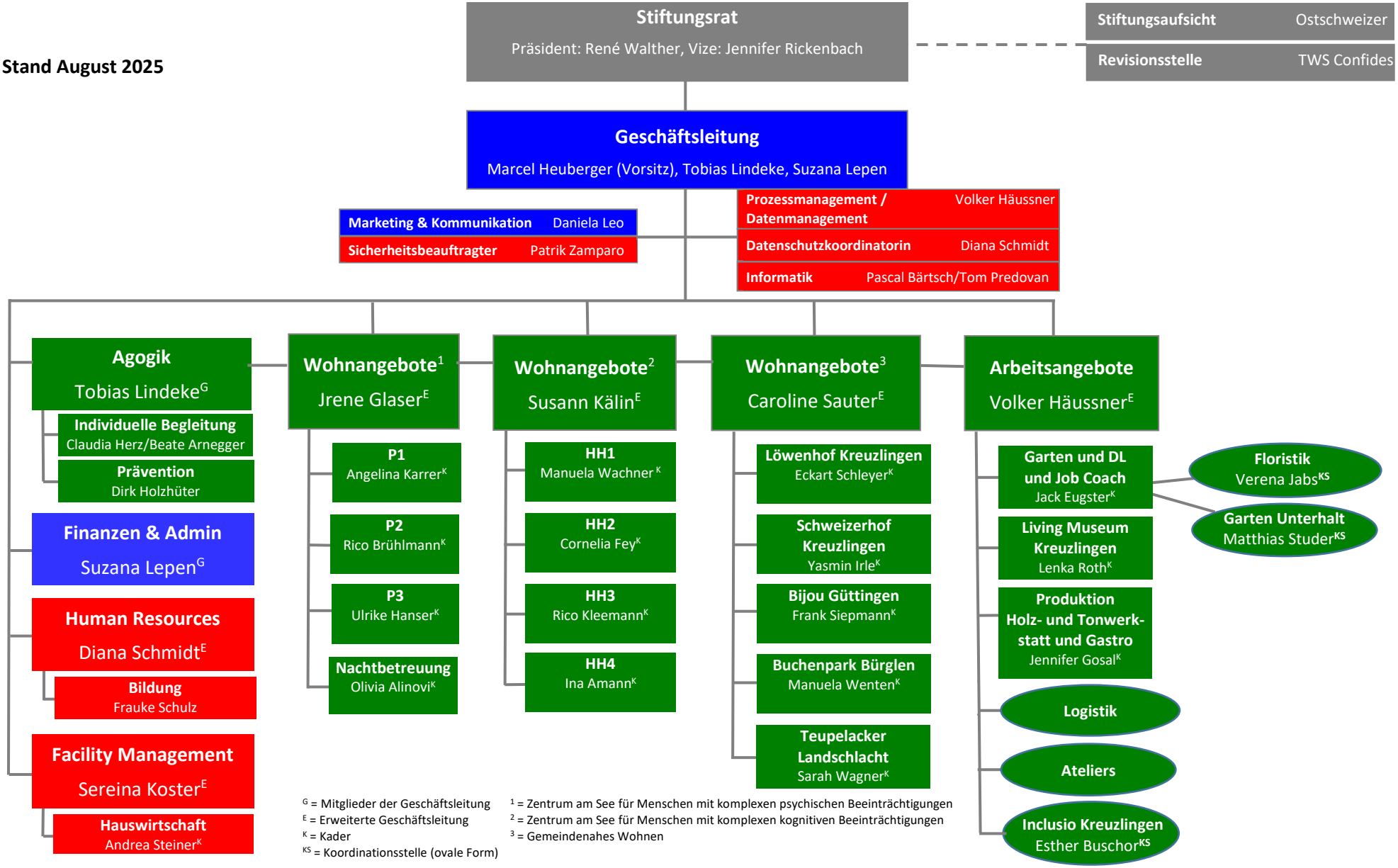

[G] = Mitglieder der Geschäftsleitung
[E] = Erweiterte Geschäftsleitung
[K] = Kader
[KS] = Koordinationsstelle (ovale Form)

[1] = Zentrum am See für Menschen mit komplexen psychischen Beeinträchtigungen
[2] = Zentrum am See für Menschen mit komplexen kognitiven Beeinträchtigungen
[3] = Gemeindenahes Wohnen

- Managementprozesse
- Supportprozesse
- Kernprozesse